

Det er da ikke beboere i Fajancehaven...

.....der har bidraget til dette svineri !?

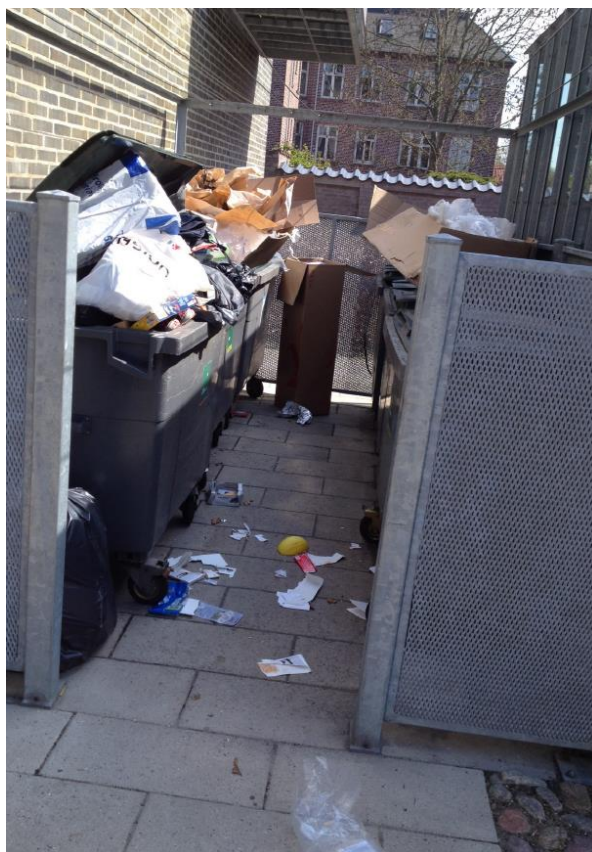

Jeg har fra formanden for Grundejerforeningen Porcelæns Haven modtaget dette foto.

Det er taget 1. maj. 2016 og viser miljøstationen nærmest vores ejendom (nr. 5 på kortet). Den benyttes naturligvis også af andre end beboerne end Fajancehaven, så jeg vil naturligvis tillade mig at tro, at det **IKKE** er nogen fra vores ejendom, der har bidraget til dette svineri og rod på miljøstationen.

Jeg vil hermed opfordre alle til at bidrage med kun at benytte de forskellige beholdere til det rigtige formål. Hver gang det ser ud som på billedet koster det os ekstra betaling for renovation til kommunen og det ser ikke kønt ud.

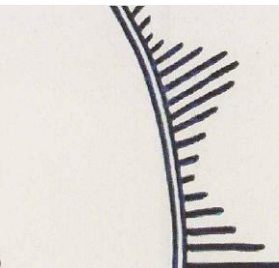
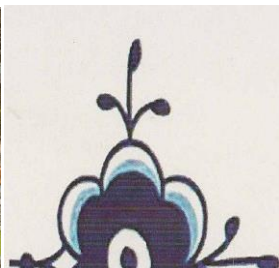
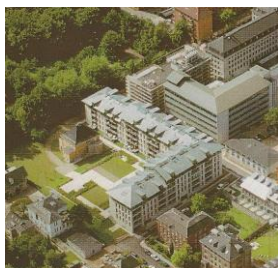

Fajancehaven Tidende

1. maj 2016

Der er ingen, der rydder op gratis, og regningen sendes til Grundejerforeningen og fordeles til os allesammen.

Der er i området opstillet **6** miljøstationer med containere for genbrug af :
Småt brændbart, Pap, Papir, Hård plast, Metal og Batterier

- se mere herunder om de forskellige typer.

Dagrenovation

- Køkkenaffald i poser
- Pizzabakker og anden papemballage med madrester
- Plast fra takeaway med madrester
- Mælkekartoner, juicekarton
- Elpærer med glødetråd, halogenpærer
- Bleer og hygiejneaffald i poser

Al dagrenovation SKAL smides i indkast for skraldesug - og i max 15 liters poser, der bindes godt sammen forinden.



Derfor: Hjælp til med at holde orden på vores område og benyt affaldssug og miljøstationer i overensstemmelse med affaldsreglerne. Kan dit affald ikke være i beholderne, skal det afleveres på kommunens genbrugspladser, hvor du finder den **nærmeste** genbrugsstation, **Bispeengen**, med indkørsel fra Ndr. Fasanvej.

Med venlig hilsen

På bestyrelsens vegne
Henrik Jansdorf